



Ouvrage :
Le Hameau de Julia à Hérémece
Immeubles A, B & C

N° de plan:
03.1

Titre:
Façades Sud

Mise à l'enquête

Niv. de réf. géométrique: + 0.00 = altitude 1'433.50 m/m

Maître d'ouvrage:
Horizon Montagne - 3977 Granges

Format :	Titre :	N° de projet :	Date :	modif.	dess.
A3		000-00			
Echelle :	Dessinateur :	Imprimé le :			
1:100	PR	28.02.24			

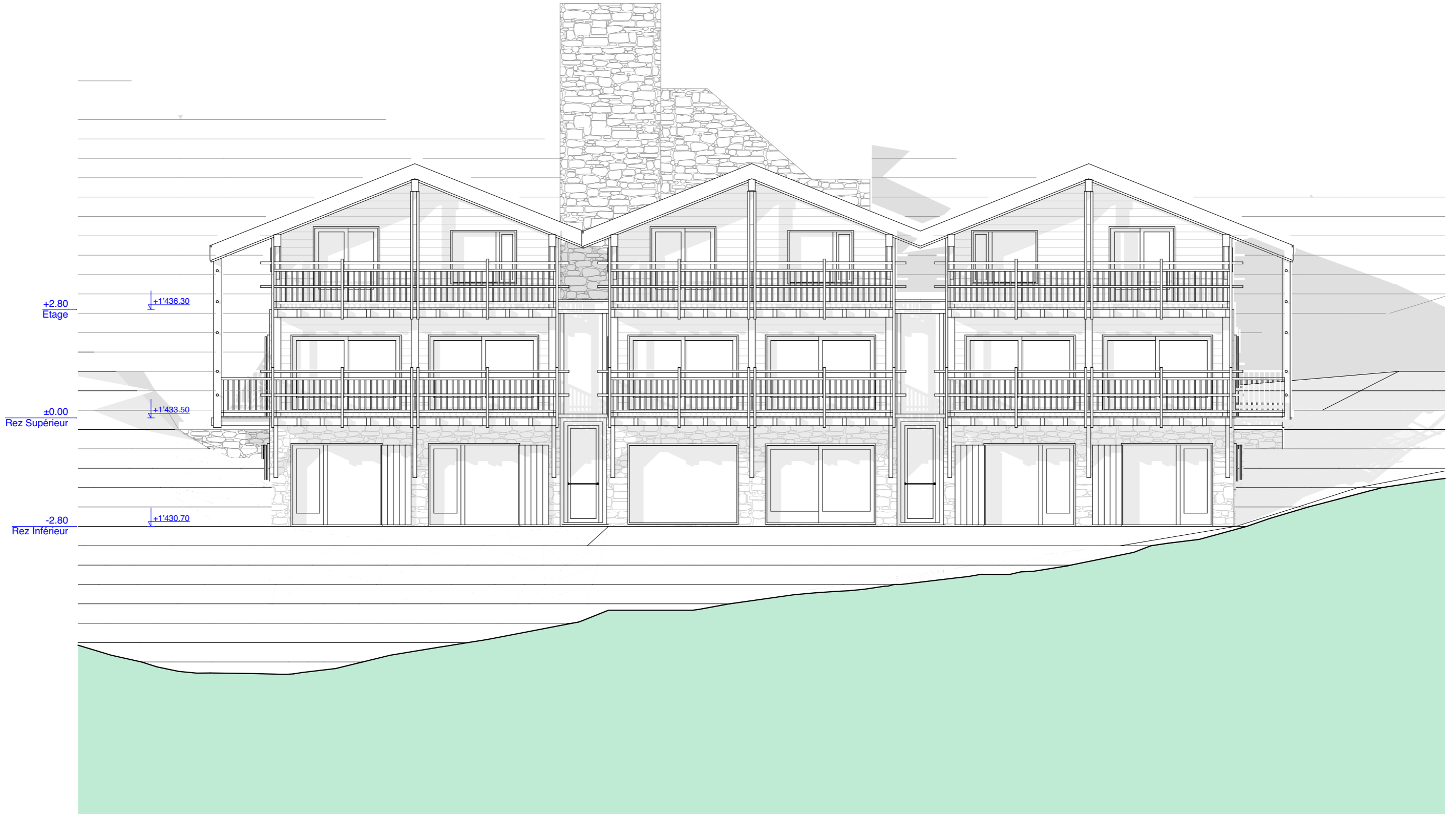



Ouvrage :
Le Hameau de Julia à Hérémece
Immeubles A, B & C

N° de plan:
03.2

Titre:
Façades Nord

Mise à l'enquête

Niv. de réf. géométrique: + 0.00 = altitude 1'433.50 m/m

Maître d'ouvrage:
Horizon Montagne - 3977 Granges

Format :	N° de projet :	Date :	modif.	dess.
A3	000-00			
Echelle :	Dessinateur :	Imprimé le :		
1:100	PR	28.02.24		

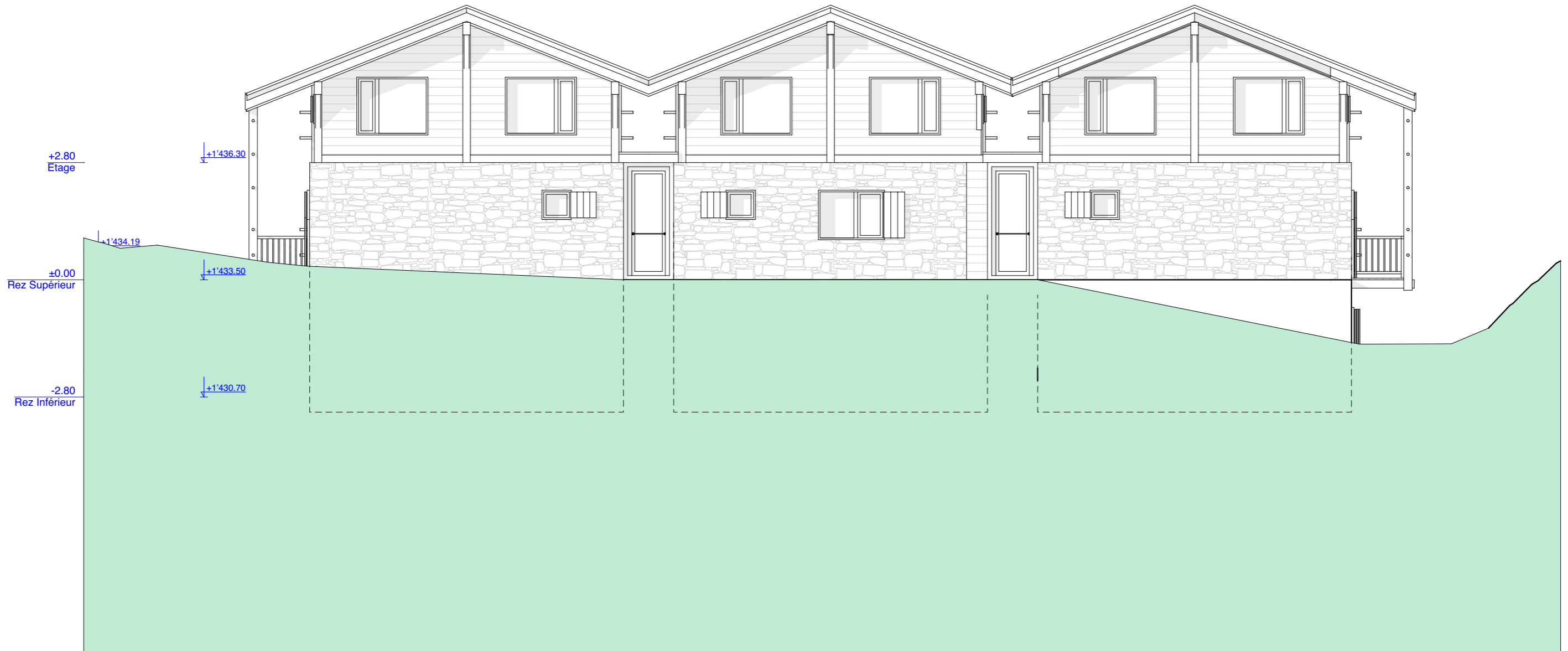



Ouvrage : Le Hameau de Julia à Hérémece Immeubles A, B & C		Maître d'ouvrage: Horizon Montagne - 3977 Granges				
N° de plan: 03.3	Titre: Façade Est	Format : A3	N° de projet : 000-00	Date : 28.02.24	modif.	dess.
Mise à l'enquête		Echelle : 1:100	Dessinateur : PR	Imprimé le :		
Niv. de réf. géométrique: + 0.00 = altitude 1'433.50 m/m						

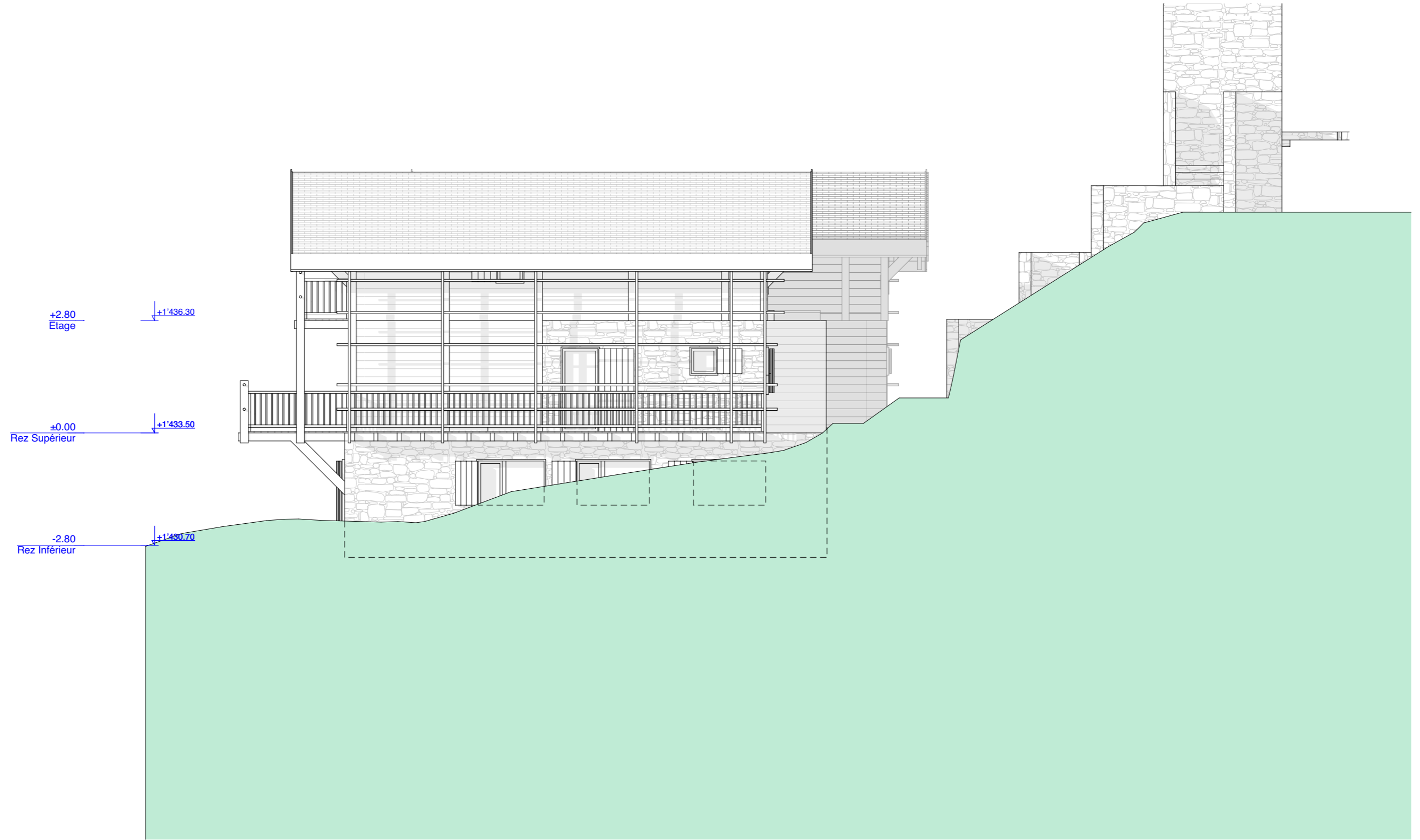



Ouvrage :
Le Hameau de Julia à Héréence
Immeubles A, B & C

N° de plan:
03.4

Titre:
Façade Ouest

Mise à l'enquête

Niv. de réf. géométrique: + 0.00 = altitude 1'433.50 m/m

Maître d'ouvrage:
Horizon Montagne - 3977 Granges

Format :	N° de projet :	Date :	modif.	dess.
A3	000-00			
Echelle :	Dessinateur :	Imprimé le :		
1:100	PR	28.02.24		

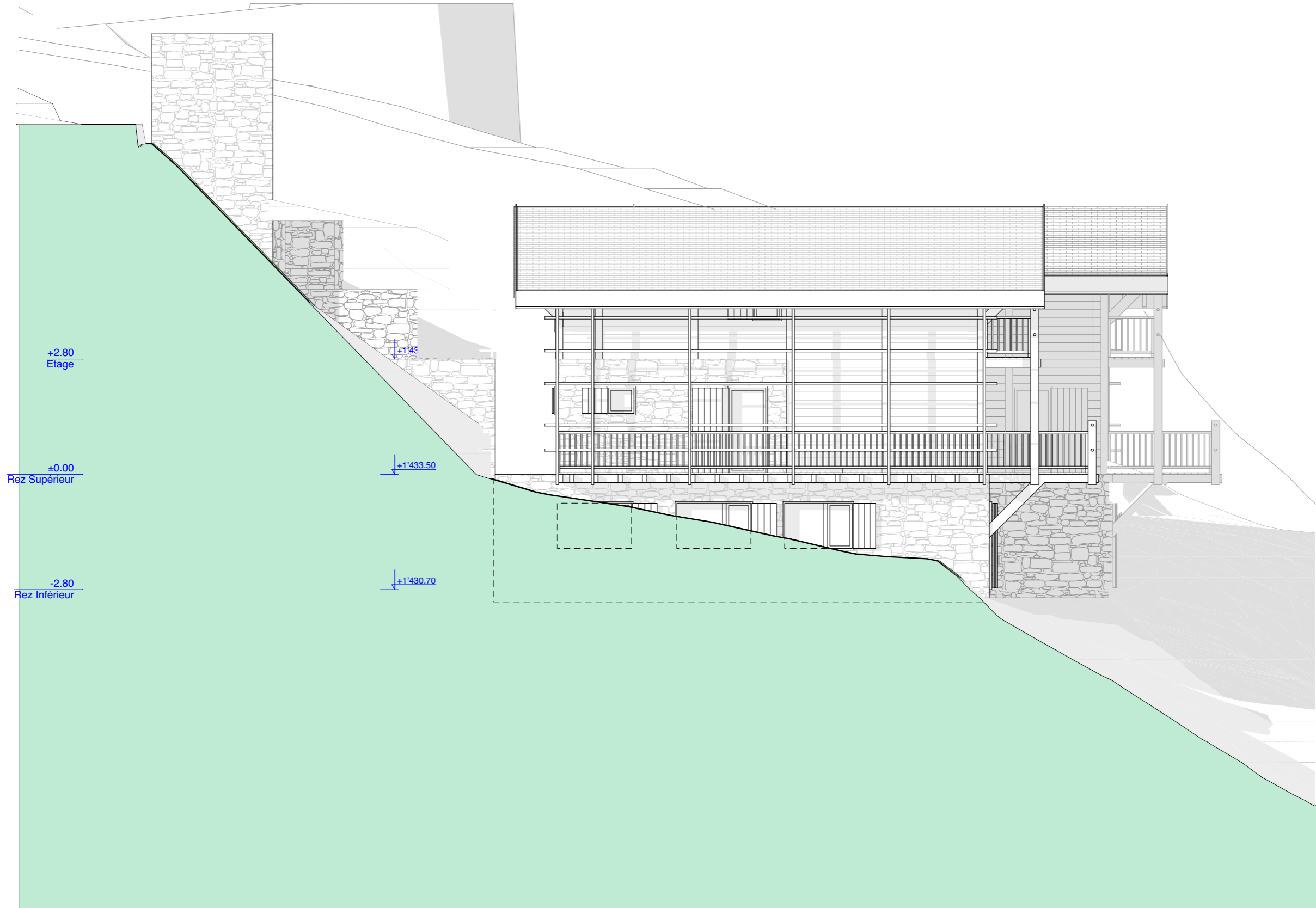



Ouvrage : Le Hameau de Julia à Hérémece Immeubles A, B & C		Maître d'ouvrage: Horizon Montagne - 3977 Granges			
N° de plan: 03.5	Titre: Rez Inférieur	Format: A3	N° de projet: 000-00	Date:	
Mise à l'enquête		Echelle: 1:100	Dessinateur: PR	Imprimé le: 28.02.24	
Niv. de réf. géométrique: + 0.00 = altitude 1'433.50 m/m					

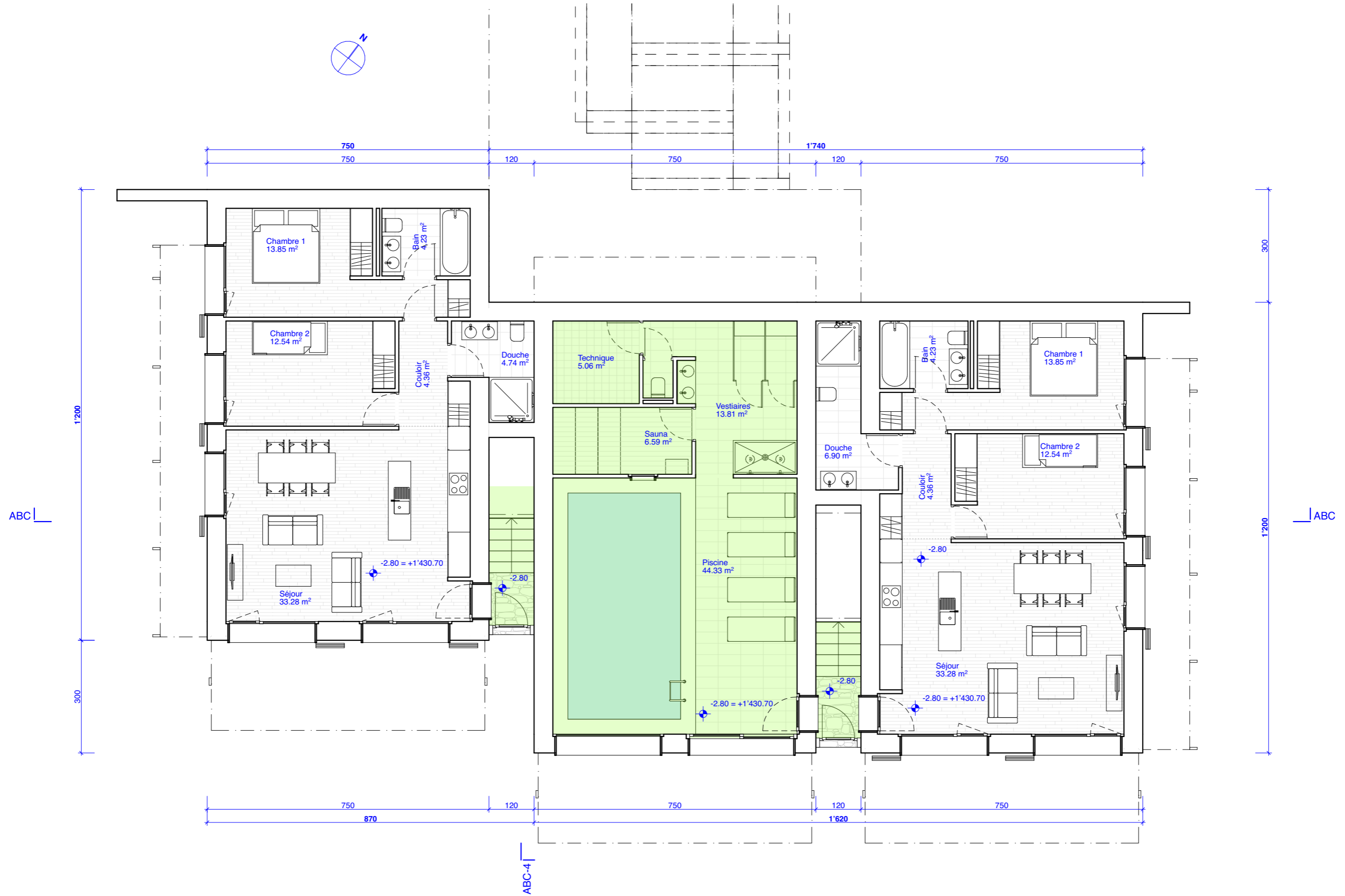

Ouvrage : Le Hameau de Julia à Hérémece Immeubles A, B & C		Maître d'ouvrage: Horizon Montagne - 3977 Granges	
N° de plan: 03.6	Titre: Rez Supérieur	Format: A3	N° de projet: 000-00
Mise à l'enquête		Echelle: 1:100	Dessinateur: PR
Niv. de réf. géométrique: + 0.00 = altitude 1'433.50 m/m		Date: 28.02.24	

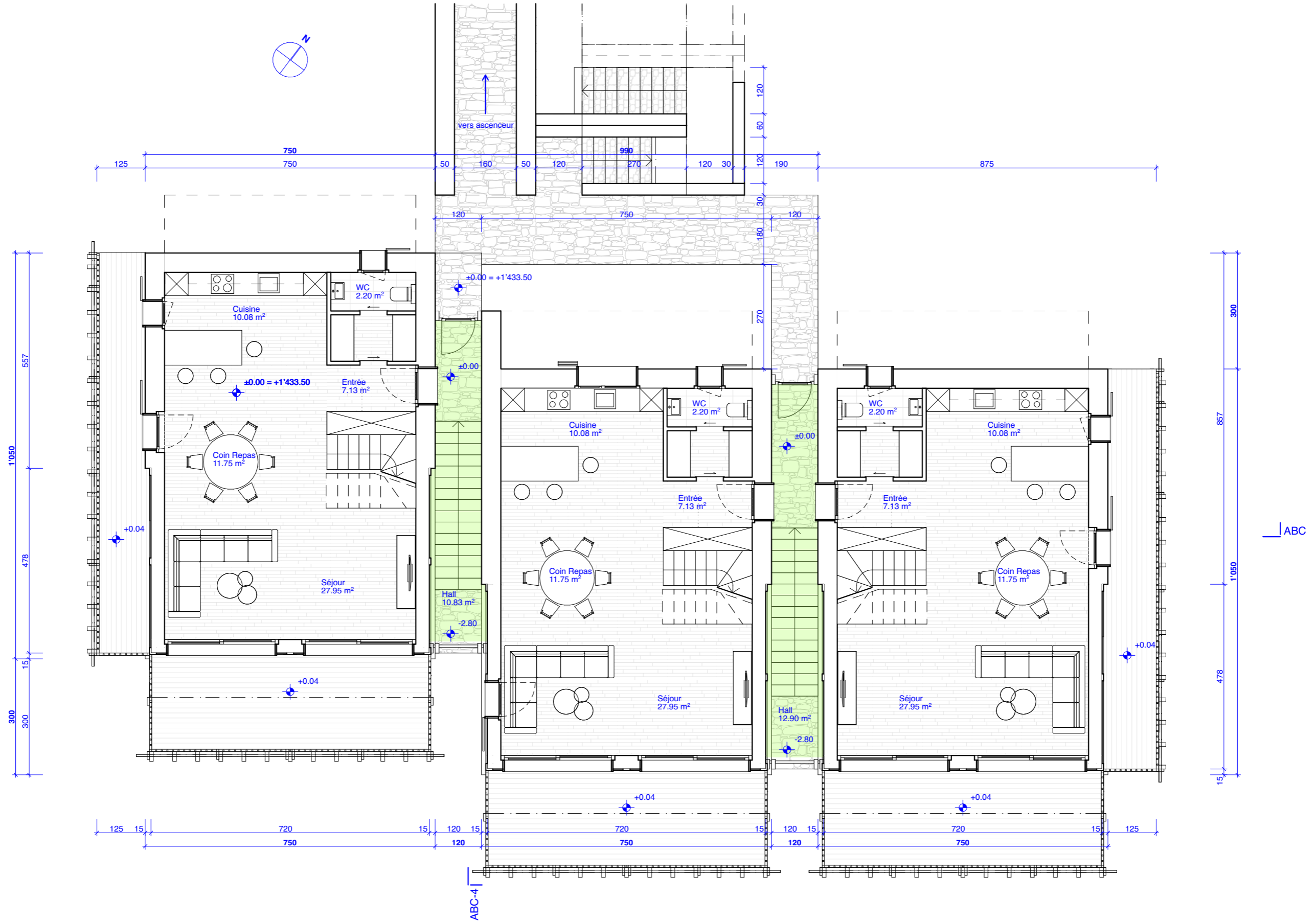

Ouvrage : Le Hameau de Julia à Hérémece Immeubles A, B & C		Maître d'ouvrage: Horizon Montagne - 3977 Granges			
N° de plan: 03.7	Titre: Etage	Format: A3	N° de projet: 000-00	Date: 28.02.24	modif.
Mise à l'enquête		Echelle: 1:100	Dessinateur: PR	Imprimé le:	dess.
Niv. de réf. géométrique: + 0.00 = altitude 1'433.50 m/m					

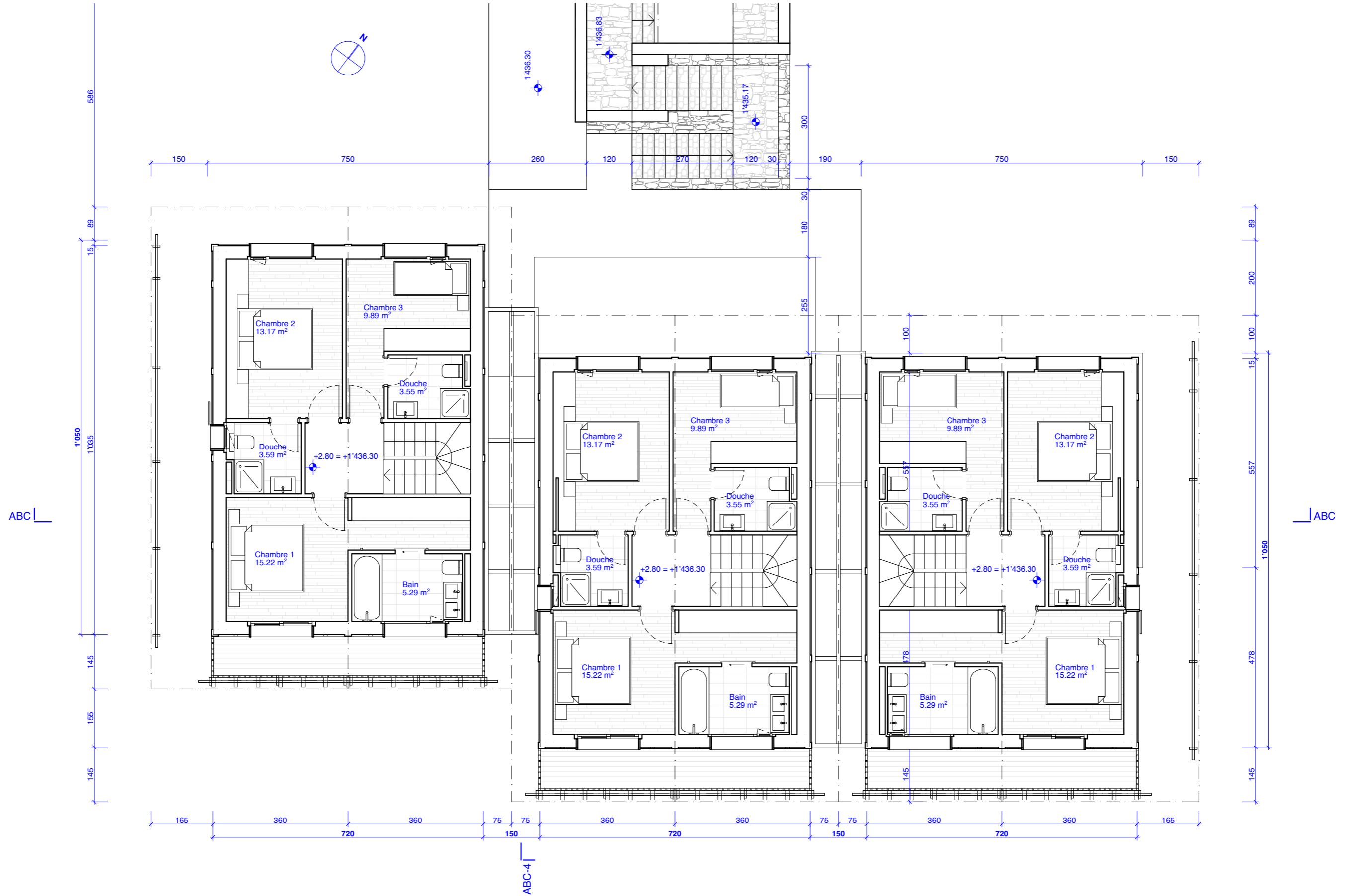



Ouvrage : Le Hameau de Julia à Hérémece Immeubles A, B & C		Maître d'ouvrage: Horizon Montagne - 3977 Granges		
N° de plan: 03.8	Titre: Coupe Transversale	Format: A3	N° de projet: 000-00	Date: 28.02.24
Mise à l'enquête		Echelle: 1:100	Dessinateur: PR	Imprimé le:
Niv. de réf. géométrique: + 0.00 = altitude 1'433.50 m/m				

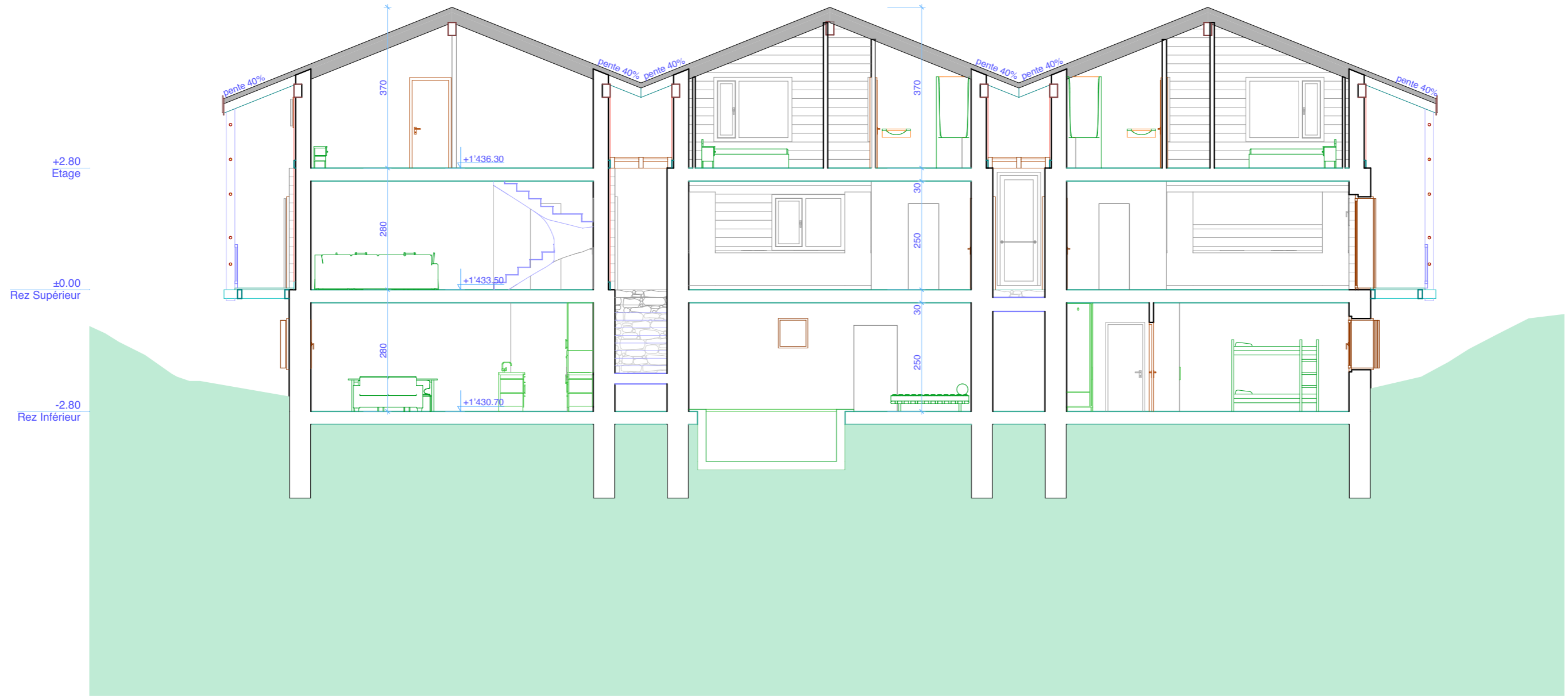



Ouvrage : Le Hameau de Julia à Héréence Immeubles A, B & C		Maître d'ouvrage: Horizon Montagne - 3977 Granges		
N° de plan: 03.9	Titre: Coupe de liaison	Format : A3	N° de projet : 000-00	Date : 28.02.24
Mise à l'enquête		Echelle : 1:100	Dessinateur : PR	Imprimé le : 28.02.24
Niv. de réf. géométrique : + 0.00 = altitude 1'433.50 m/m				

